

Fondation Sociale Suisse du Nord-Cameroun

Hôpital de Petté

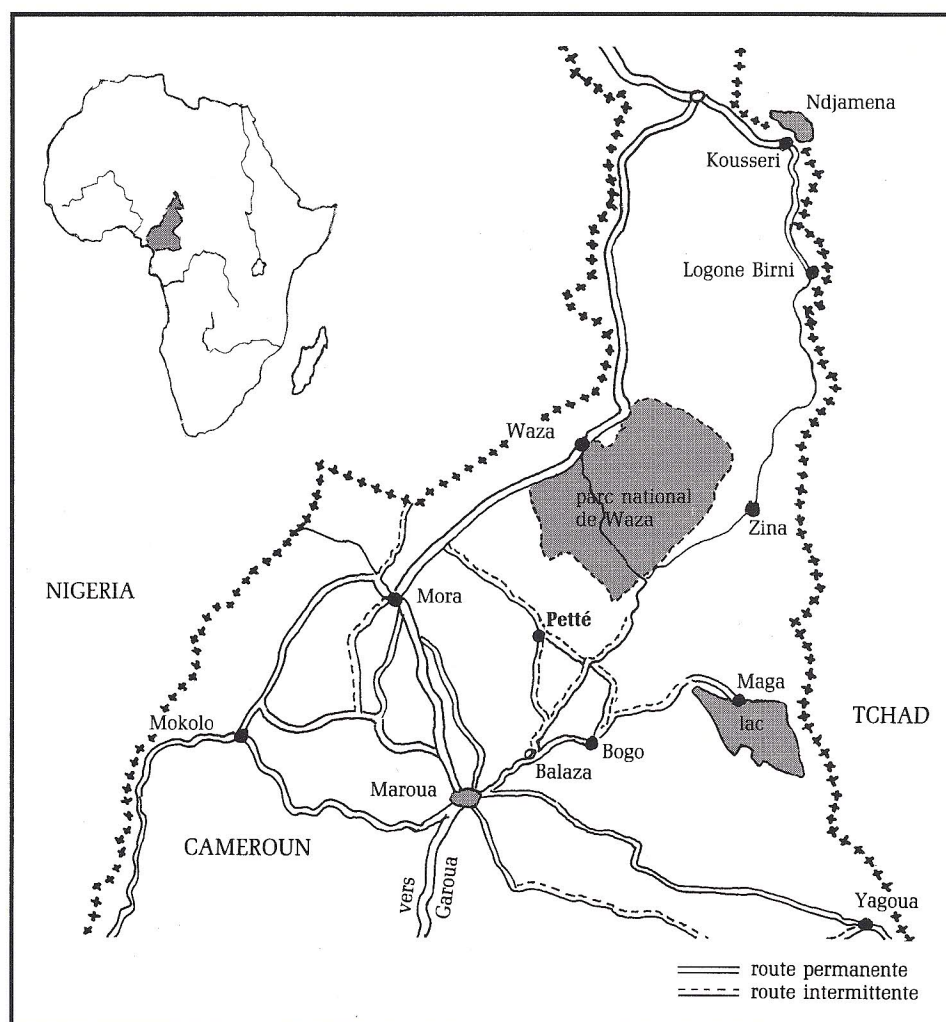
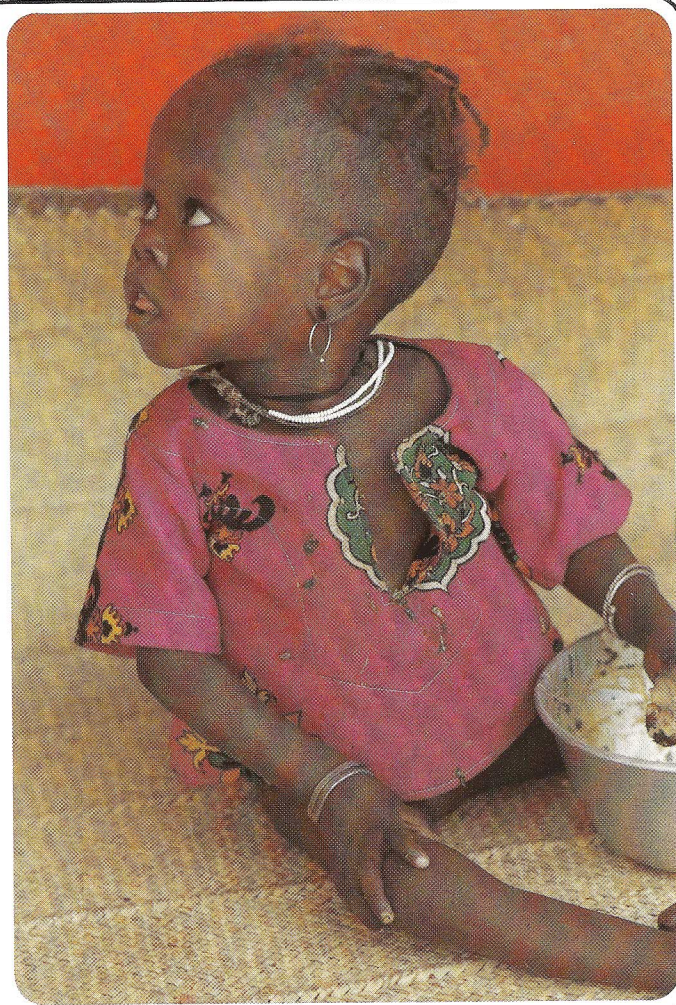

Petté est le chef-lieu
du canton de Petté
(13 000 habitants),
département du Diamaré,
province de l'Extrême-
Nord (chef-lieu: Maroua).
Altitude: 300 m.
Pluviosité annuelle: 750 mm.
Région de savane.
Climat subtropical.
Saison sèche (40°C-45°C)
d'octobre à mai et
saison des pluies de
juin à septembre.

L'hôpital de Petté est un hôpital de brousse, à but non lucratif, non confessionnel.

Il est propriété de l'association «Fondation Sociale Suisse du Nord-Cameroun», qui est responsable de sa gestion.



Nos malades habituels viennent de 60 km à la ronde en taxi de brousse, à vélo ou à pied. Ceux qui seront hospitalisés sont toujours accompagnés d'au moins une personne qui va assurer leur garde et leur alimentation. Nous offrons un lit simple, un matelas et une couverture. Pas de literie: chacun garnit son lit d'une pièce de pagne.

Bâtiments C'est en juin 1968 que la «Fondation Sociale Suisse du Nord-Cameroun» a repris du Docteur Maggi l'hôpital de Petté en pleine construction. Pas à pas, année après année, les différents bâtiments ont été achevés ou nouvellement planifiés – pour aboutir actuellement à un beau complexe hospitalier qui assure les soins généraux que nécessite une population de brousse.

Cet hôpital général comprend 168 lits:

- hospitalisation générale (86 lits)
- maternité (20 lits)
- isolement, tuberculeux (30 lits)
- ophtalmologie (32 lits)
- bloc opératoire
- dispensaire, consultation externe
- laboratoire, radiologie, pharmacie
- bloc sanitaire (douche, buanderie)

Personnel – Equipe soignante

Ils étaient neuf en 1968... les vaillants pionniers volontaires suisses de Petté. Chacun a entraîné un ou deux apprentis avec lui, qui au garage, qui au chantier, qui à l'hôpital. Rapidement Petté a pris bonne tournure. Nombreux sont ceux qui ont assuré la relève et qui ont ainsi contribué à la réussite.

Grâce à cette formation professionnelle sur le terrain, nous avons pu camerouniser presque tout le personnel. Actuellement, ils sont dix-huit Camerounais en tout, dont neuf soignants, qui assurent la bonne marche quotidienne.

La direction médicale et administrative est assurée par le Docteur Anne-Marie Schönenberger et l'encadrement du personnel est confié à Giuseppina Perucchi, infirmière et sage-femme. Toutes deux sont fidèles au poste depuis 1968.



Equipe soignante camerounaise.

En 1984:

18 592 consultations

1 031 interventions chirurgicales

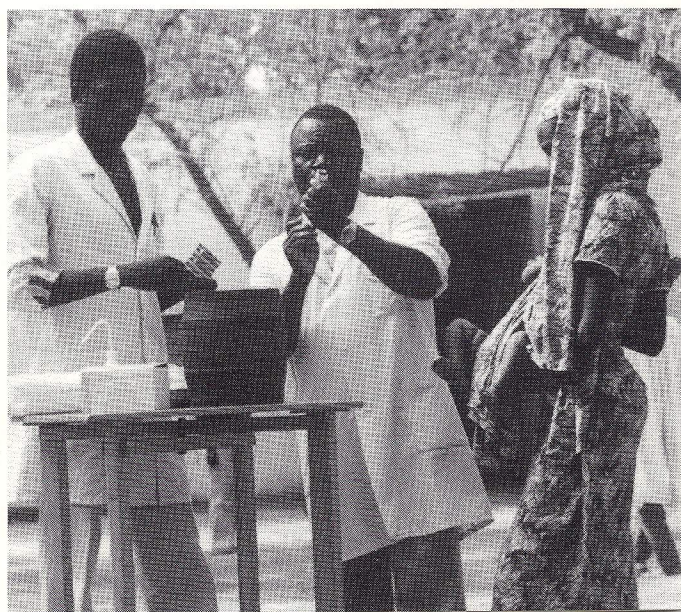

Ophtalmologie

Ces dernières dix années, **5845 aveugles** atteints de cataracte ont retrouvé la vue à l'hôpital de Petté et presque autant de malades menacés de cécité par complications du trachome ont pu être opérés.

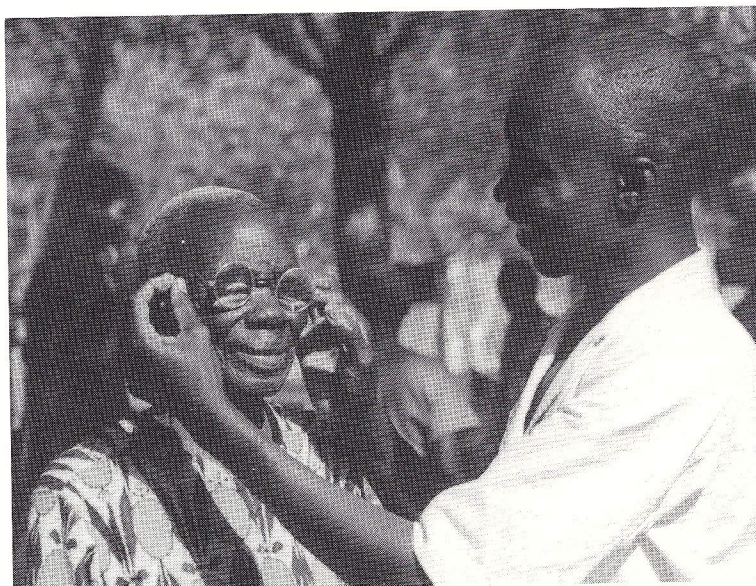
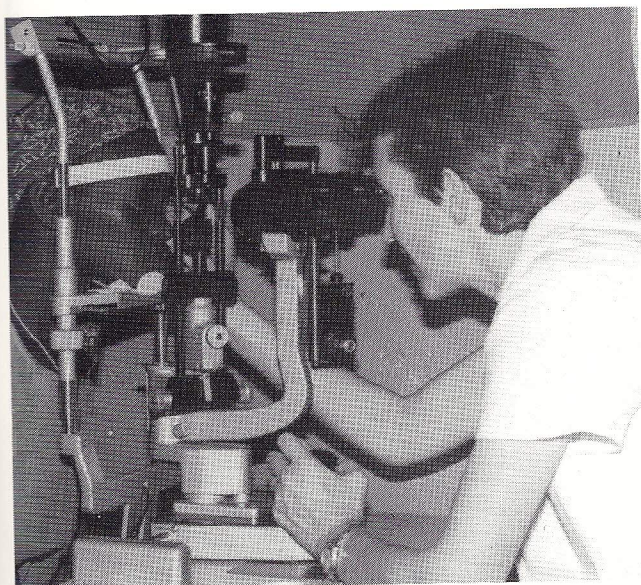

Maternité

Les accouchements sont en constante augmentation et nous assistons à une réelle prise de conscience dans les familles. Mais... le travail en maternité est une œuvre d'éducation de longue haleine.

Notre sage-femme Pina a ajouté à sa longue expérience suisse une liste impressionnante d'accouchements laborieux dont le récit réjouirait bien des sages-femmes d'antan.

Nombre d'accouchements par an

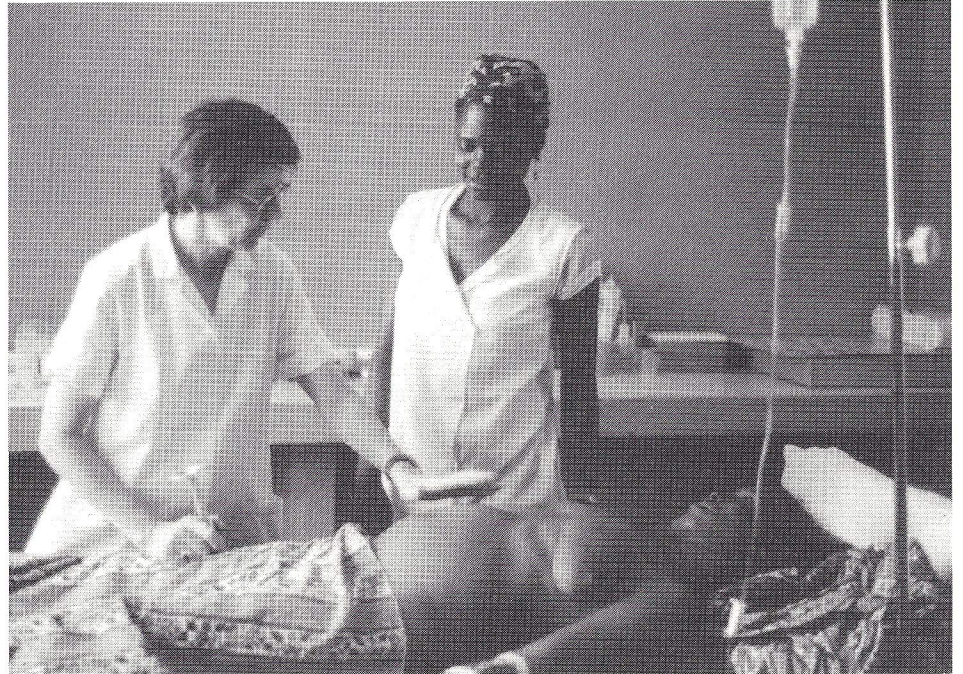
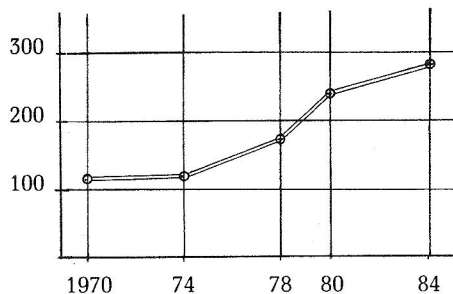

Protection Maternelle et Infantile – Médecine préventive



Dès 1968, nous avons organisé les séances de Protection Maternelle et Infantile (PMI) dans le canton de Petté, avec conseils d'hygiène, d'alimentation, établissement de courbes de poids, vaccinations systématiques, prophylaxie du paludisme, etc.

Ainsi, les problèmes de malnutrition sont devenus rares – s'ils existent, ils sont liés à des problèmes sociaux particuliers.

Les épidémies de rougeole si redoutées en Afrique sont maîtrisées. Les enfants des écoles sont suivis et possèdent un carnet de santé.

Installations techniques – Entretien

Par obligation (isolement) l'hôpital de Petté doit fonctionner de manière autonome.

Trois générateurs électriques fournissent le courant électrique – une citerne de 10 000 litres les ravitaille. Un atelier de garage bien outillé permet l'entretien des trois véhicules. Il faut maintenir à jour un magasin de pièces de rechange... en effet, nous ne pouvons pas téléphoner pour obtenir un dépannage...

Assurer l'entretien et l'état de bon fonctionnement des différents appareils médicaux, des équipements divers est un travail considérable. Le champ d'action est vaste, varié et plein de surprises. Nous ne mentionnerons à titre d'exemples que ... le contrôle des installations électriques, la surveillance de la pompe à eau, du réservoir d'eau, des canalisations, des lavabos et des fosses septiques... la réparation des toits, fenêtres, serrures... l'évacuation des déchets et ordures...

Environnement – Actions spéciales

La région a connu ces dernières années de graves problèmes de sécheresse. Grâce à une aide de Christoffel-Blindenmission, nous avons pu forer deux puits dans la région en 1982. Cette année encore grâce à un don privé, nous avons pu forer et équiper 5 nouveaux puits dans le canton de Petté, à la grande joie des populations.

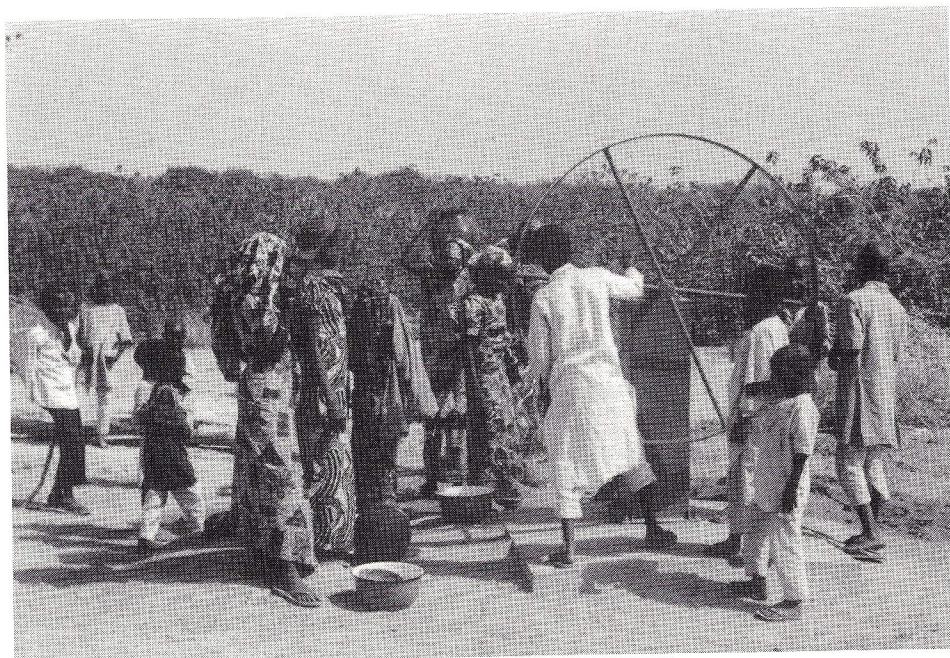
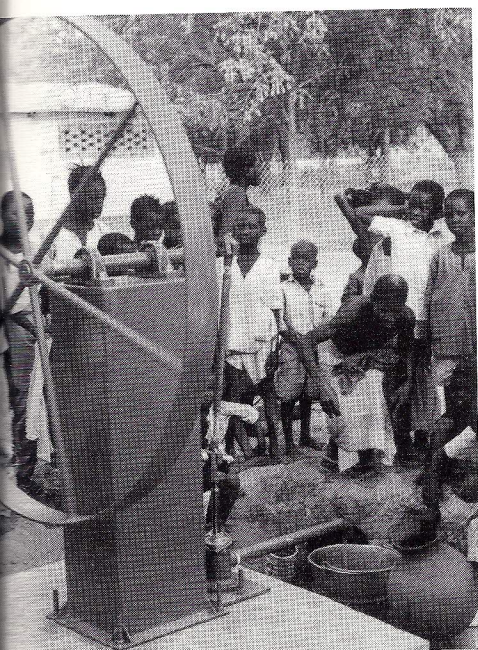

Bilan financier Nos soins ne sont pas gratuits. Leur prix est adapté aux possibilités des populations. Nos tarifs sont les suivants: consultation générale avec trois jours de traitement: 200 FCFA, soit environ 1.20 Fr.s. Une semaine d'hospitalisation revient à 33 Fr.s., une intervention de cataracte coûte 65 Fr.s., etc. Seules les activités de médecine préventive et de maternité sont gratuites. Nous arrivons ainsi à financer 45 % de nos frais. Il faudrait bien sûr obtenir un autofinancement.

Comptabilité annuelle à Petté pour l'exercice 1983/1984	Recettes (FCFA):		Dépenses (FCFA):	
	Traitements	19 485 400	Salaires	26 809 382
	Subvention		Pharmacie	7 303 083
	gouvernement	2 080 000	Entretien	19 249 452
	Divers	408 564	Bureau	804 319
		21 973 964		54 166 236

Deficit annuel à couvrir par la «Fondation»: 32 192 272 FCFA, soit 193 153 Fr.s.

Ce sont donc 200 000 Fr.s. que la «Fondation» doit investir annuellement.

Fondation Sociale Suisse du Nord-Cameroun

L'association «Fondation Sociale Suisse du Nord-Cameroun» a été créée en 1968 par le Dr W. Schönenberger, a.juge fédéral. Elle a pour but d'entretenir l'hôpital de Petté grâce à des donateurs réguliers et occasionnels. Les statuts ont été agréés par les autorités camerounaises. La présidence de la Fondation a été assurée depuis la création par le fondateur avec autorité, rigueur et chaleur humaine: les dons sont arrivés sans pertes administratives aux destinataires. Le Dr W. Schönenberger est décédé en mars 1985 et nous tenons ici à rendre hommage à ce président exceptionnel pour tout le travail fait, pour la confiance établie et pour les structures mises en place.

Depuis plus de quinze ans, M^{me} E. Gämperle assure bénévolement avec une précision minutieuse le secrétariat et la comptabilité de la Fondation Sociale Suisse. Elle connaît tous les donateurs. M^{me} E. Gämperle nous assure de sa collaboration pour les années à venir et nous la remercions de tout cœur de nous faciliter ainsi la tâche à Petté.

Des circulaires régulières deux fois par an informent nos donateurs – nous en sommes au n° 34 et nous continuerons à vous tenir au courant.

Merci aux nombreux donateurs qui permettent l'existence de Petté. Merci également à l'Association «Opera Pina Perucchi» à Stabio ainsi qu'à la Christoffel-Blindenmission qui a toujours encouragé notre travail d'ophtalmologie.

Enfin, nous exprimons ici notre reconnaissance aux autorités camerounaises pour toutes les facilités accordées depuis des années (exonérations de douane, subventions, aides aux transports) qui ont contribué au climat de franchise et d'amitié dans lequel nous travaillons avec joie.

Nos adresses

Président:

Prof. Jean Gauthier,
Bd de Grancy 3, 1006 Lausanne

Caissière:

Madame E. Cämperle,
Ch. des Corjons 7, 1052 Le Mont-sur-Lausanne

Au Cameroun:

Hôpital de Petté,
B.P.65, MAROUA, Cameroun

Notre compte
de chèques postaux 10-11223-3 «Fondation Sociale Suisse du Nord-Cameroun», Lausanne.

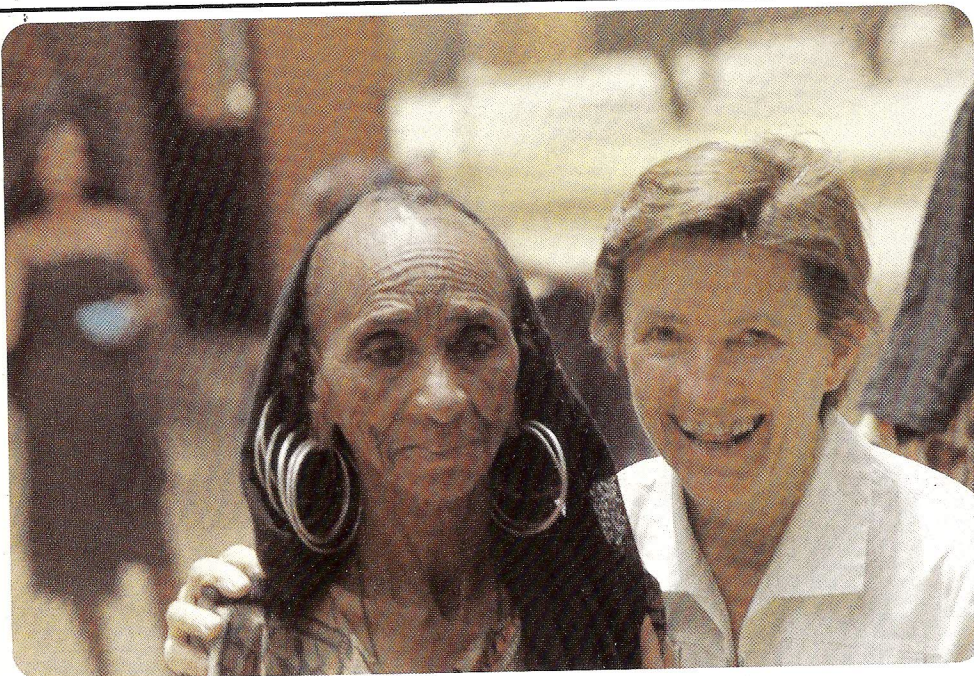

Anne-Marie Schönenberger



Pina Perucchi

Avons-nous réussi à vous convaincre?
Voulez-vous continuer avec nous?