

Hôpital de Petté
Boîte Postale 65
Maroua
(Nord-Cameroun)

Feuille de renseignements
No 24

le 29 février 1980

Fondation sociale suisse du Nord-Cameroun

Chers amis de l'hôpital de Petté,

Voici quelques photos concernant les thèmes
les plus importants actuellement.



Photo de bébé pendu
à la balance du Landrover

L'acquisition de nouvelles balances à ressort a bien simplifié la pesée des bébés à la PMI (Protection Maternelle et Infantile). Les mères rient aux éclats en voyant leur rejeton pendu dans la culotte orange au bout du crochet de la balance. La pesée régulière dans les village du canton nous permet de dépister à temps des erreurs d'alimentation ou une maladie qui s'installe.



Photo d'une mère qui gavage son enfant

Le «gavage» du bébé est hélas encore très répandu. De nombreuses superstitions font croire à la mère que son lait est mauvais. Elle fait alors boire de force au bébé un mélange d'eau et de beurre fondu avec une technique spéciale. Parfois cela marche bien mais souvent le bébé étouffe, se noie littéralement. C'est une cause de mortalité importante.

Photo infirmier qui pose une perfusion

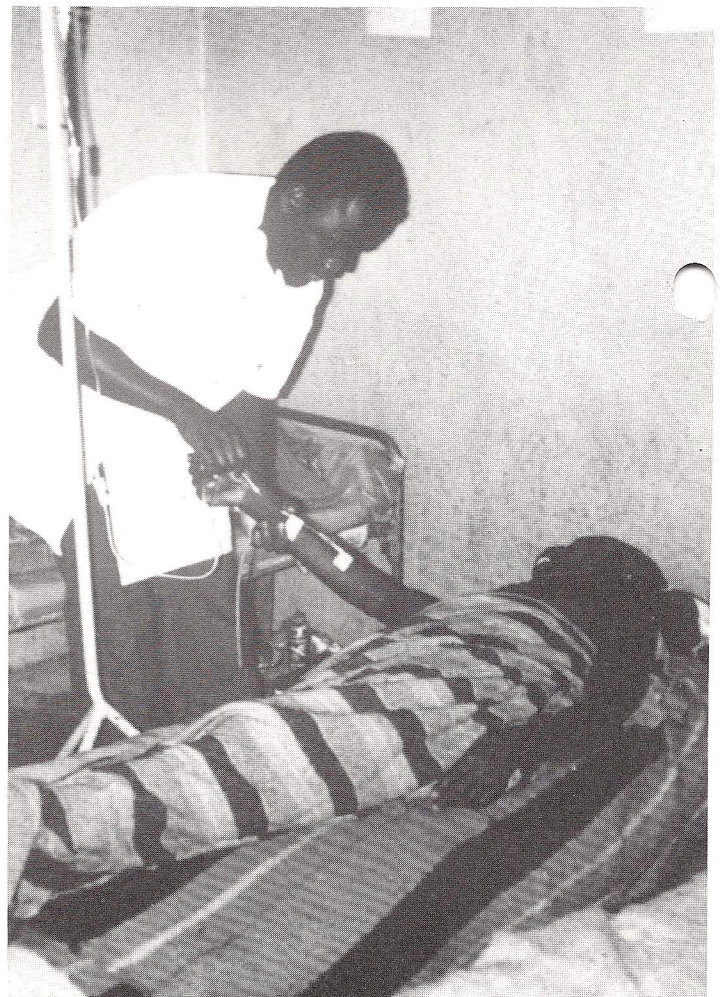

De plus en plus, tout le roulement de l'hôpital est entièrement assuré par nos soignants camerounais. Ils sont habiles, rapides et beaucoup plus consciencieux qu'il y a quelques années. Ce n'est bien-sûr pas acquis définitivement, mais tout de même c'est un grand progrès.

**Photo d'enfants
à l'école de Petté**

Depuis deux ans, nous suivons régulièrement tous les enfants des écoles du canton. Contrôle médical individuel, vaccinations mais aussi surveillance de la propreté, cours d'hygiène de base.

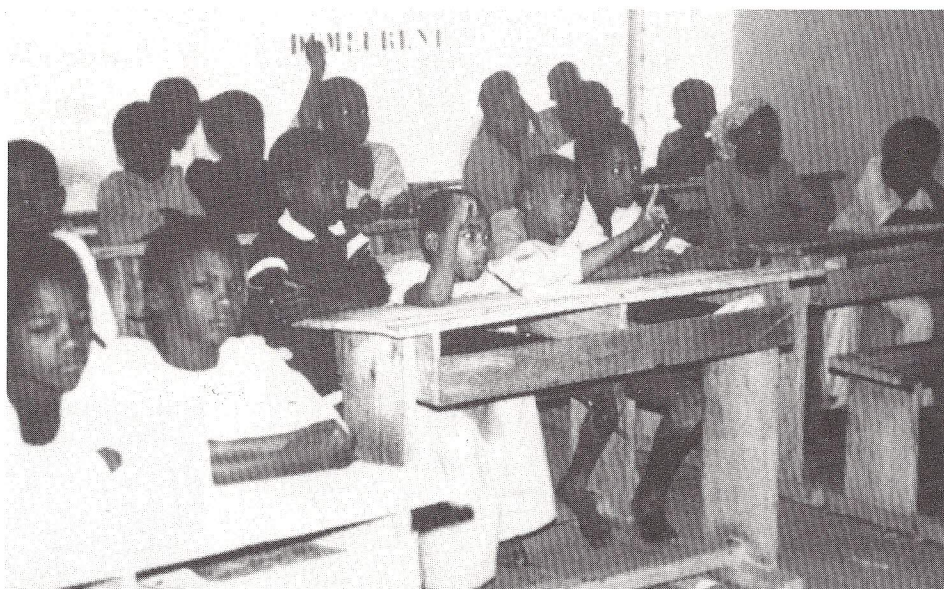
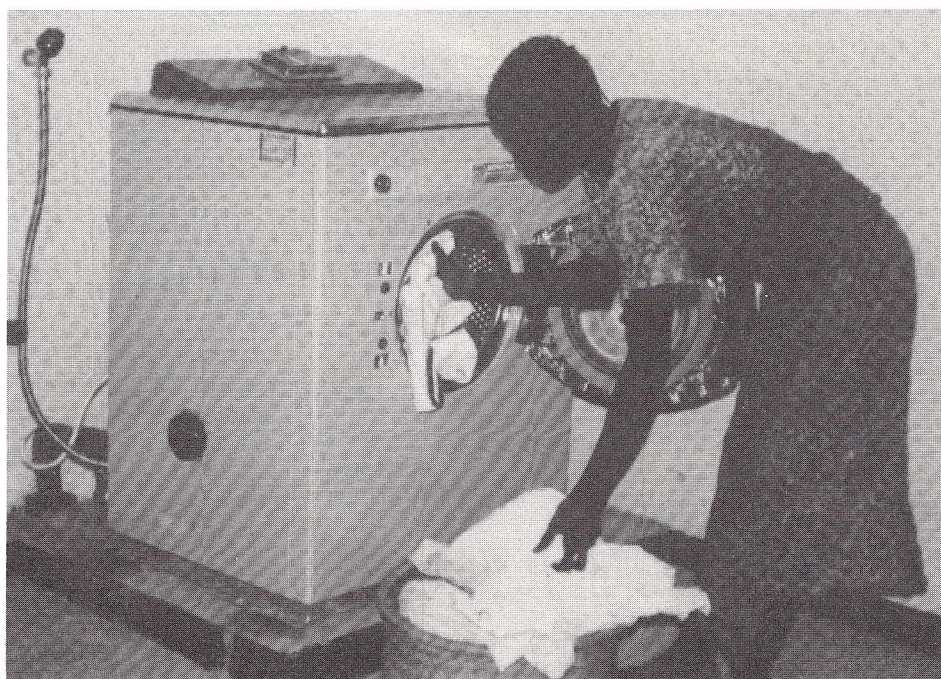

**Photo des files de cuvettes
au robinet d'eau**

Le problème de l'eau est toujours grave. Tout fait penser que nous allons à nouveau vers des années de sécheresse. Les forages promis dans les villages se font attendre. A l'hôpital, c'est l'abondance, mais même là il faut surveiller les débits... Dès le matin tôt, quand nous ouvrons la vanne, les femmes mettent leurs récipients en file et cela n'arrête pas jusqu'au soir.

Machines à laver

Nous avons maintenant aussi une vraie buanderie avec deux machines à laver: il était urgent d'améliorer l'hygiène générale.



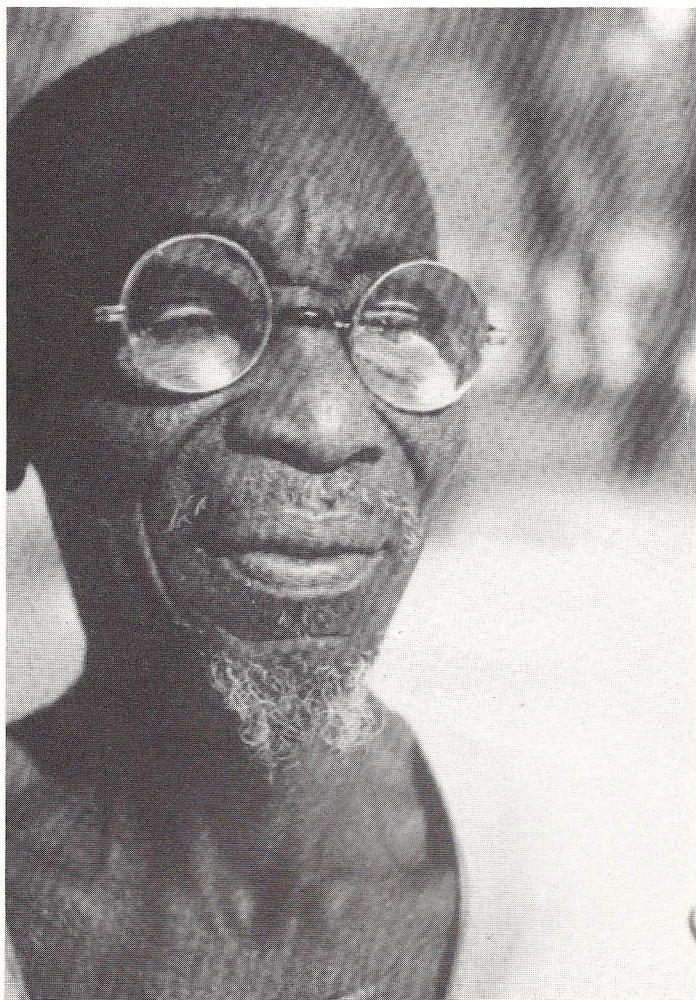

Photo avec lunettes de cataracte

Les aveugles qui accourent à Petté sont de plus en plus nombreux. Christoffel-Blindenmission nous permet de remettre des lunettes à chaque opéré de la cataracte... Ils sont 150 à avoir récupéré la vue durant ce seul mois de février 1980.

Groupe électrogène

Si l'hôpital fonctionne maintenant avec une certaine routine, il n'en est pas de même en ce qui concerne l'équipement technique dont nous dépendons totalement.

Notre ami, Jacques Itin, est venu passer un mois avec nous pour installer un nouveau groupe électrogène, don d'Enfant du Monde.

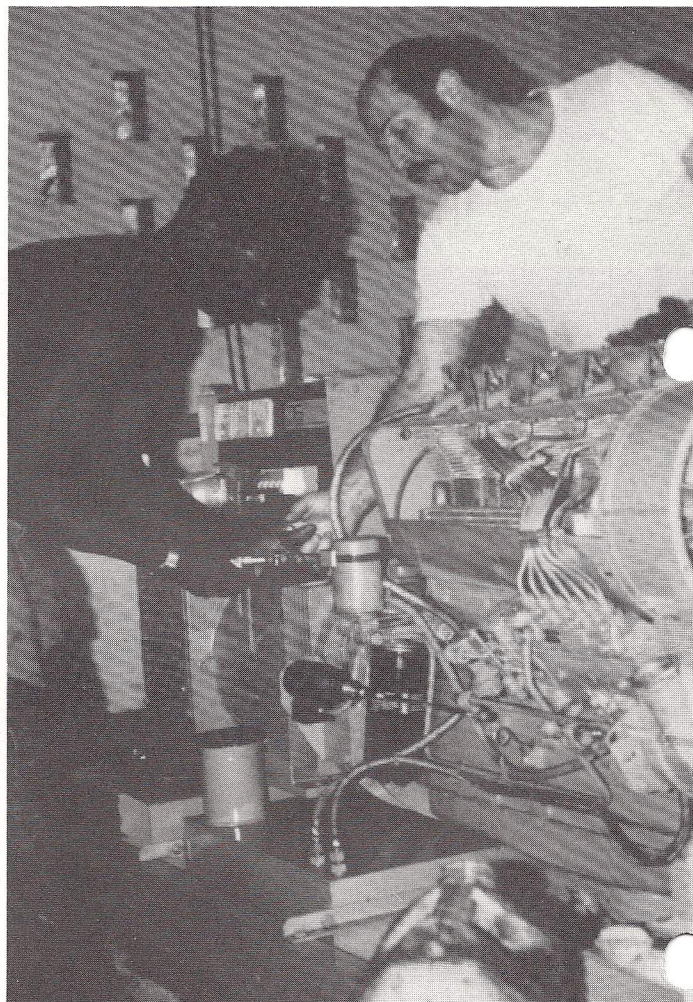

Pour l'équipe de Petté:
Dr méd. Anne-Marie
Schönenberger

Notre compte de chèques postaux:
«Fondation sociale suisse
du Nord-Cameroun», Lausanne,
CCP 10-11223.

Adresse du Président de la «Fondation
sociale suisse du Nord-Cameroun»:
M. W. Schönenberger, a. Juge fédé-
ral, Béthusy 53, 1012 Lausanne

Cette circulaire a été esquissée,
composée et imprimée de bon gré
par les apprentis d'une imprimerie
et maison d'édition soleuroise. Ils
en aimeraient exprimer leur sympa-
thie pour la chose des volontaires
dans le monde en développement.