

# Rapport Docteur Anne-Marie Assemblée F.S.S. 9 octobre 2004



# Situation générale











# Evènements – Personnel – Visites

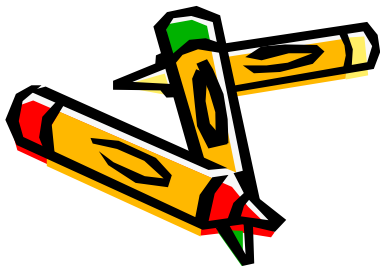
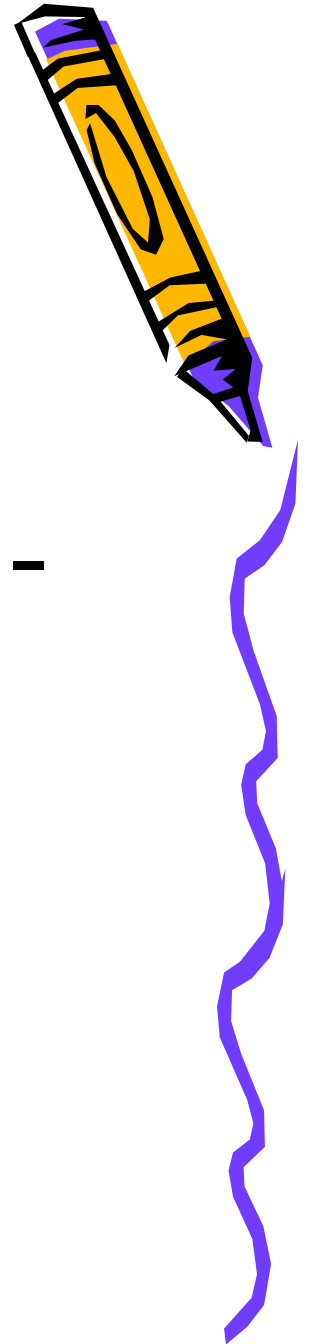

















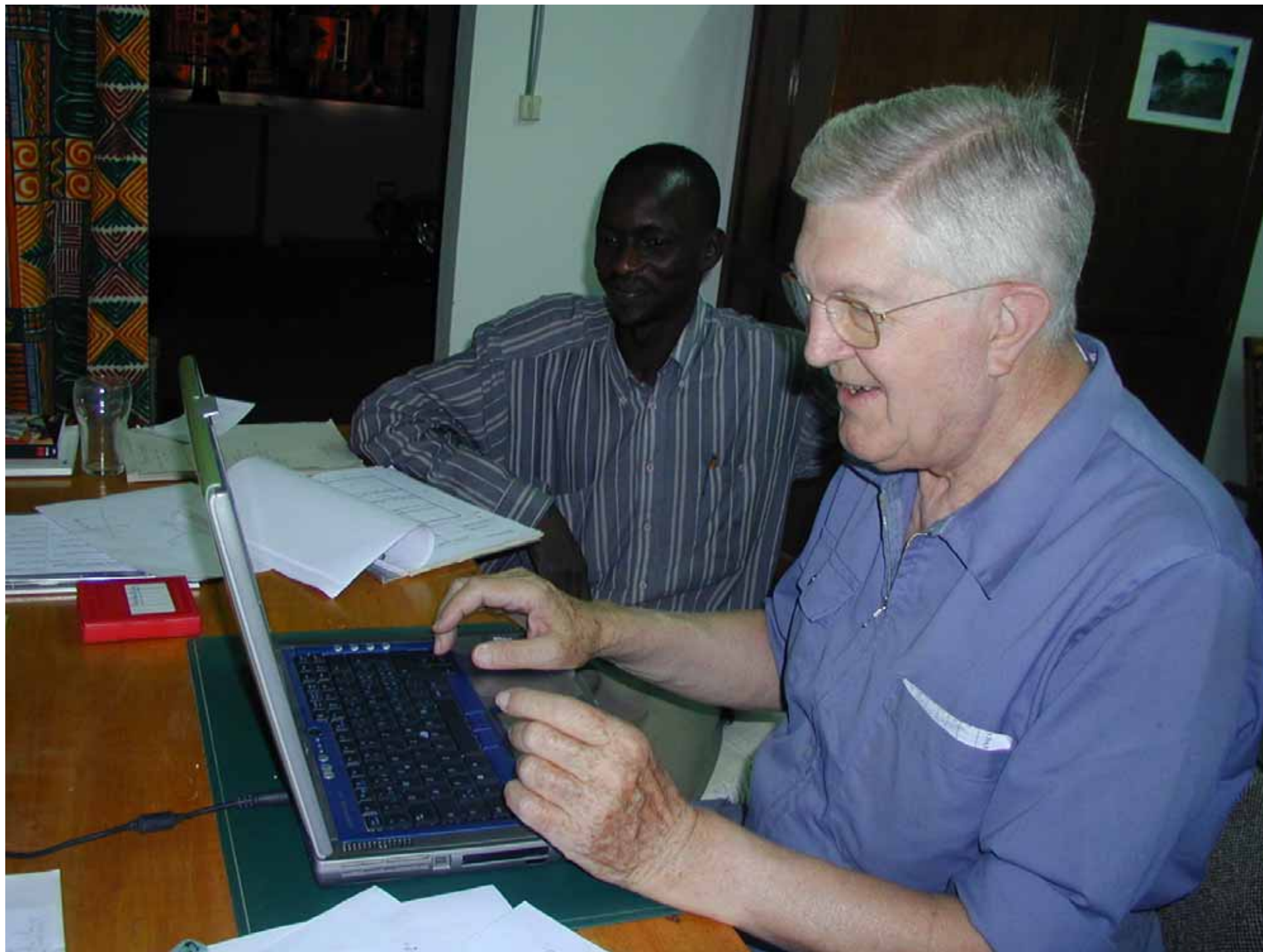



Layer T

109445.3252,99364.6694



200M

All/Center/Dynamic/Extents/Left/Previous/Unax/Window/Scale(X/XP)>: d

Command:

DELL

C: AutoCAD DOS  
D: ram  
E: XP  
A: drive 3.5" / CD

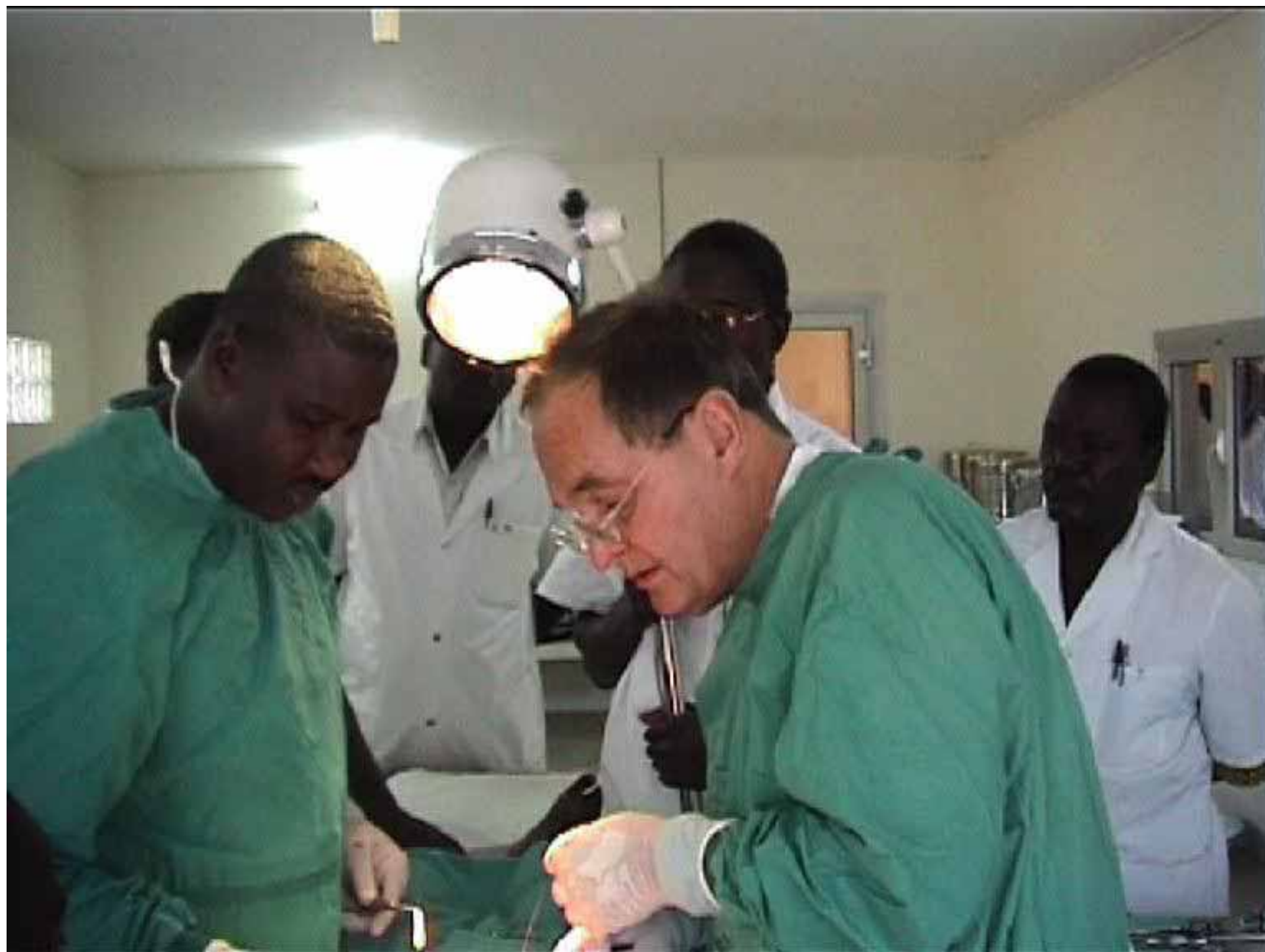







Hôpital

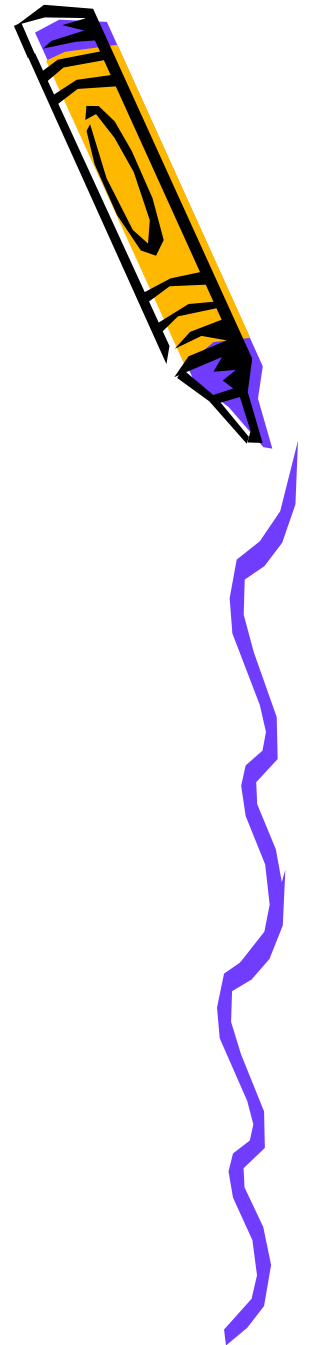















































## Impression du stock

N°	Famille	Code Pdt	Désignation	Condit.	Seuil	Qté stock	Prix U.	Prix T.
63	M							26 309 6
64		AALLERG01	Prométhazine 25mg cpr.	Unité	1 000	2 200	5	11 000
65		AALLERG02	Prométhazine chlorhydrate 25mg/ml 2ml inj.	Unité	100	970	50	48 500
66		AALLERG03	Prométhazine sirop 5mg/5ml 100ml	Unité	2	5	750	3 750
67		AALLERG04	Chlorphéniramine maléate 4mg cpr	Unité	2 000	7 000	5	35 000
68		AALLERG05	Zyrtec cpr	815	5	35	4 500	157 500
69		AB01	Cotrimoxazole 480mg cpr	Unité	200 000	169 800	10	1 698 00
70		AB02	Cotrimoxazole 120mg cpr	Unité	5 000	11 000	5	55 000
71		AB03	Amoxycilline 500mg cpr	Unité	10 000	38 000	30	1 140 00
72		AB04	Amoxycilline sirop 125mg/5ml 100ml	Unité	300	410	400	164 000
73		AB05	Tetracycline 250mg cpr.	Unité	1 000	2 000	10	20 000
74		AB06	Doxycycline 100mg cpr	Unité	1 000	4 000	10	40 000
75		AB07	Trobicine 2g inj	Unité	100	352	3 000	1 056 00
76		AB08	Ceftriaxone disodique 1g inj.	Unité	500	1 303	800	1 042 40
77		AB09	Chloramphénicol 250mg cpr.	Unité	2 000	5 000	15	75 000
78		AB10	Chloramphénicol succinate sodique 1g inj	Unité	50	258	200	51 600
79		AB11	Ciprofloxacine 500mg cpr.	Unité	5 000	6 900	60	414 000
80		AB12	Benzylpénicilline procaine PPI 4 Mega inj.	Unité	500	784	250	196 000
81		AB13	Benzylpénicilline benzathine 2.4méga inj.	Unité	25	464	250	116 000
82		AB14	Benzylpénicilline procaine PPI 1Mega inj.	Unité	500	440	100	44 000
83		AB15	Ampicilline PPI 1g inj	Unité	1 000	1 815	150	272 250
84		AB17	Metronidazole 5mg/ml 100ml inj.	Unité	50	166	500	83 000
85		AB18	Nitrofurantoïne 100mg cpr.	Unité	2 000	2 000	10	20 000
86		AB19	Benzylpénicilline sodique PPI 1 Mega inj.	Unité	0	450	125	56 250

Montant Total

100 089 001

Fermer

Impimer

# Réorganisation médecine préventive

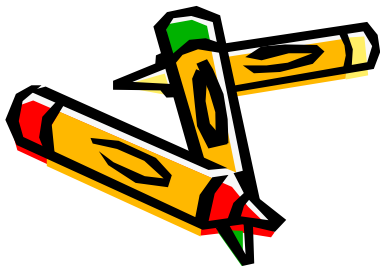
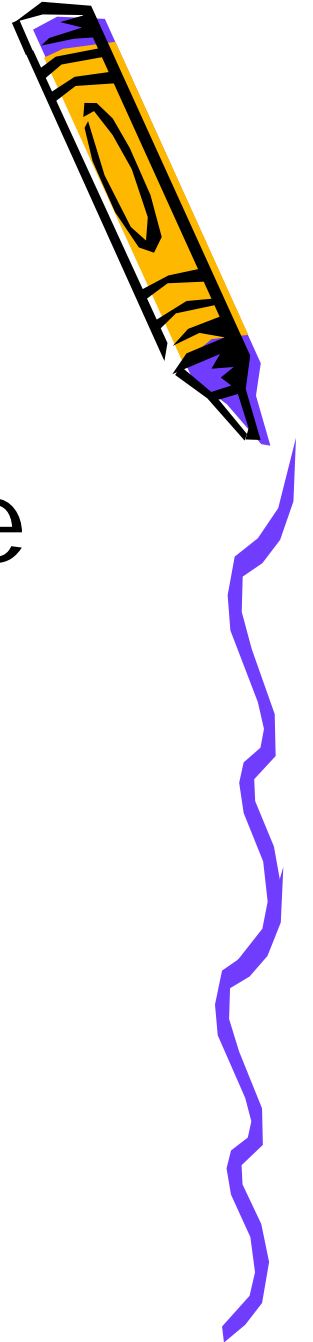















SIDA









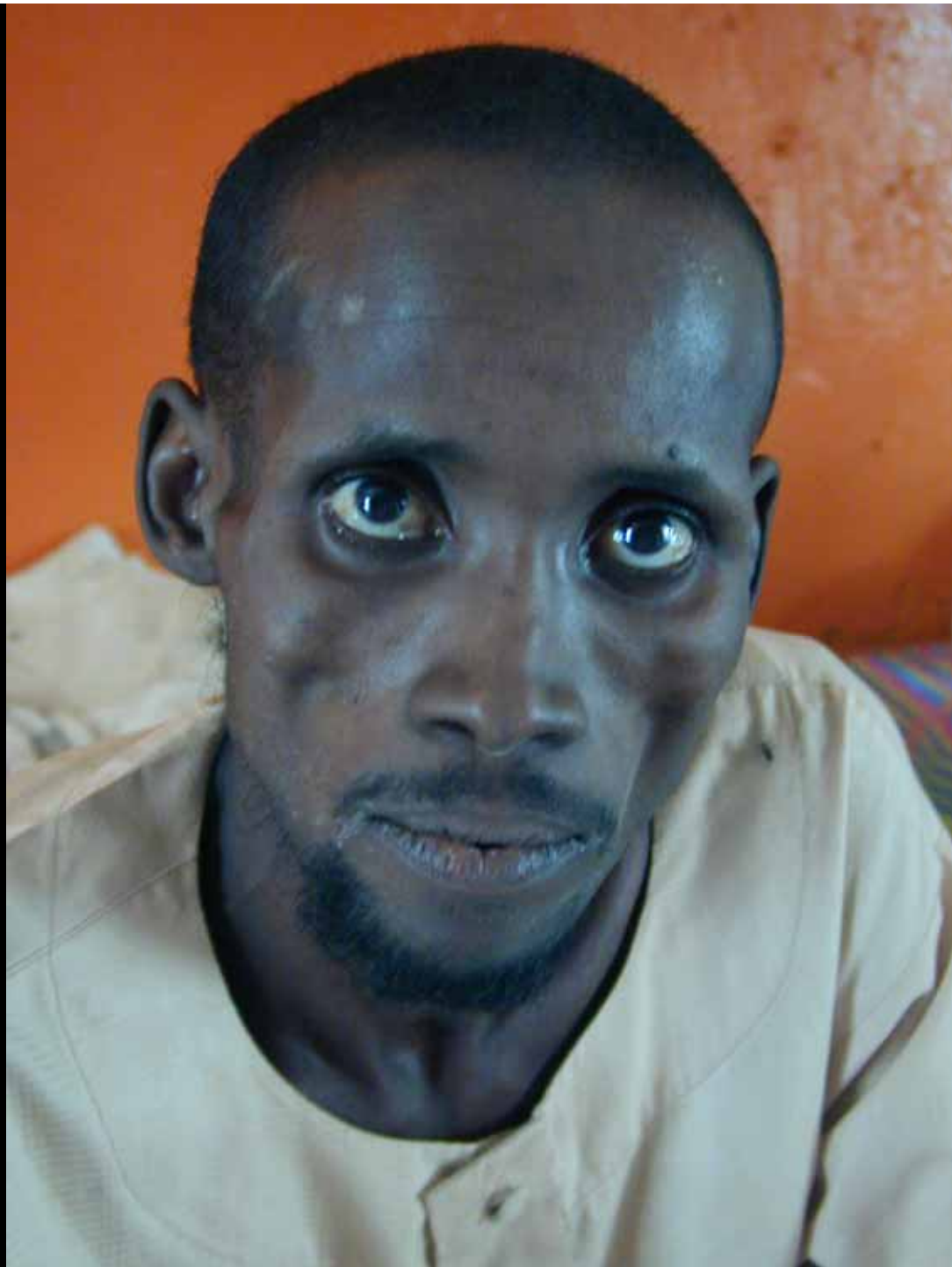





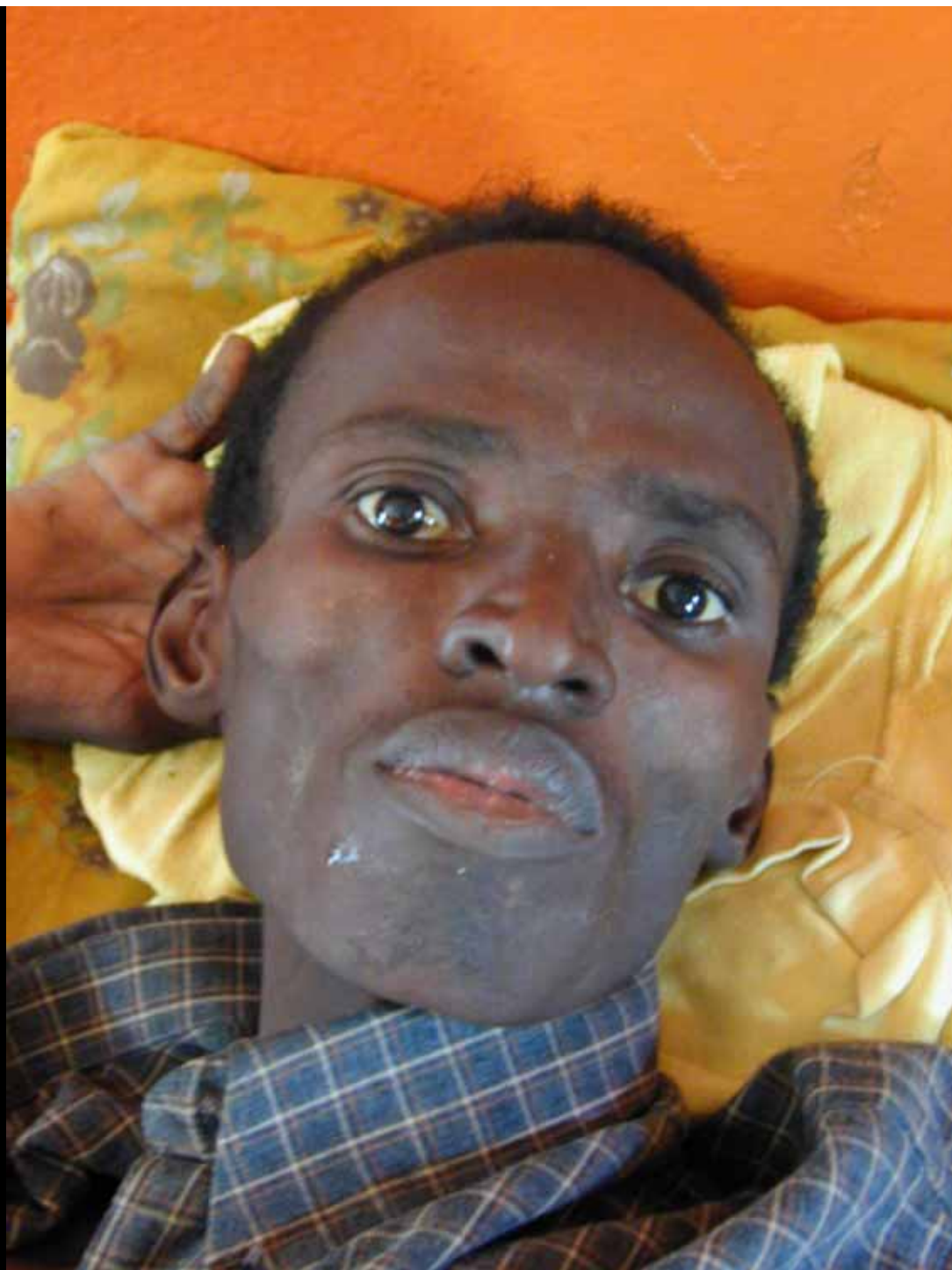





# Situation des cohortes PVVS au 30.06.2004

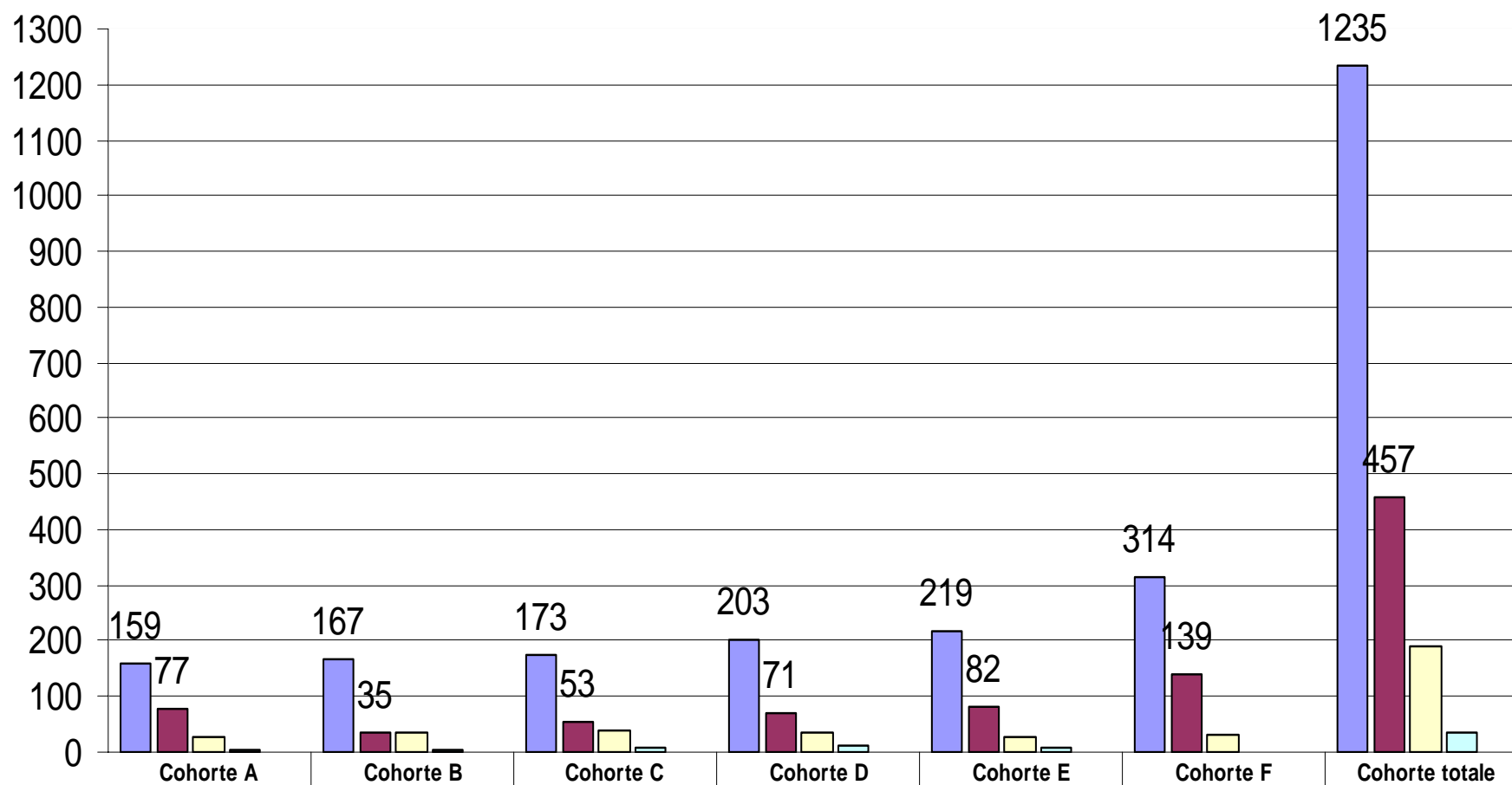

Total HIV+	159	167	173	203	219	314	1235
ARV	77	35	53	71	82	139	457
DCD	27	35	37	33	28	32	190
Disparu	4	5	8	11	7	0	35
%ARV/total HIV+	48%	21%	31%	35%	37%	44%	37%









# Entretien technique





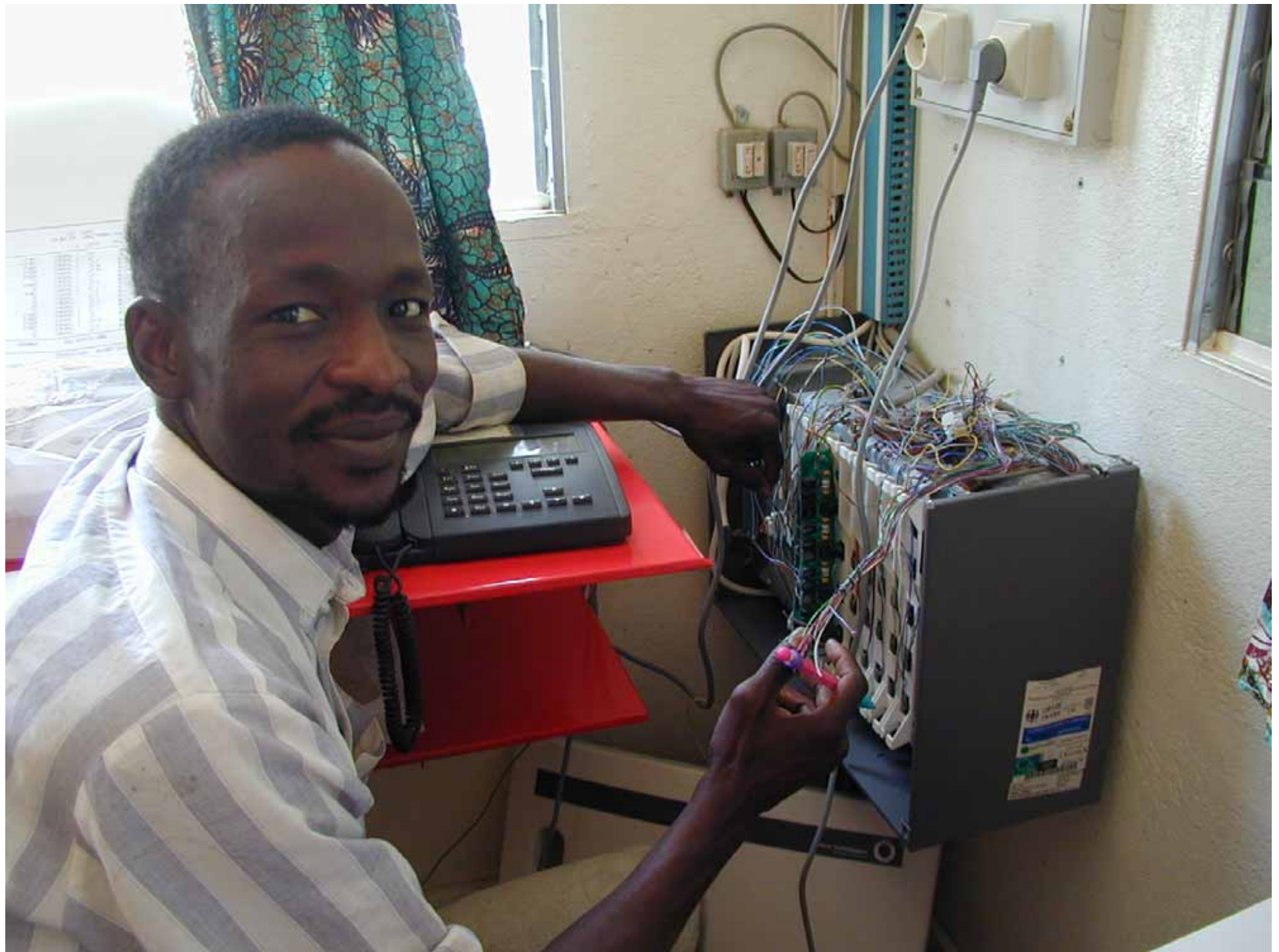









Date	Avoir	Dépense	Signature
18.2.04			
1 corps inférieur		105.944	
1 corps supérieur		122.672	
intervention		2.500	
Moto		500	

Partage  
avec Pette

7/7



ESPACE - G I C

AVENIR FEMMES DE PETTE

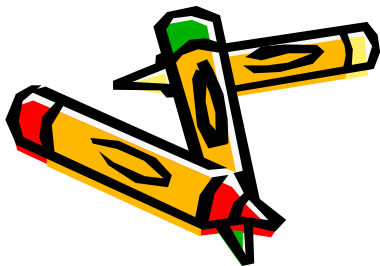













# Tamel Petté

Tenir au frais

Fromage blanc au lait naturel pasteurisé, salé

Date de production:

A consommer de préférence dans les 10 jours. Peut être congelé.

















# Comptabilité de Petté 2002-2003

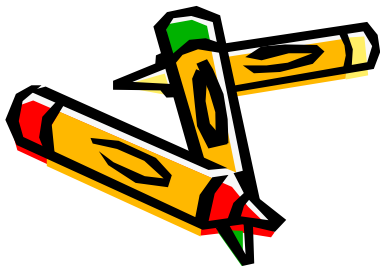
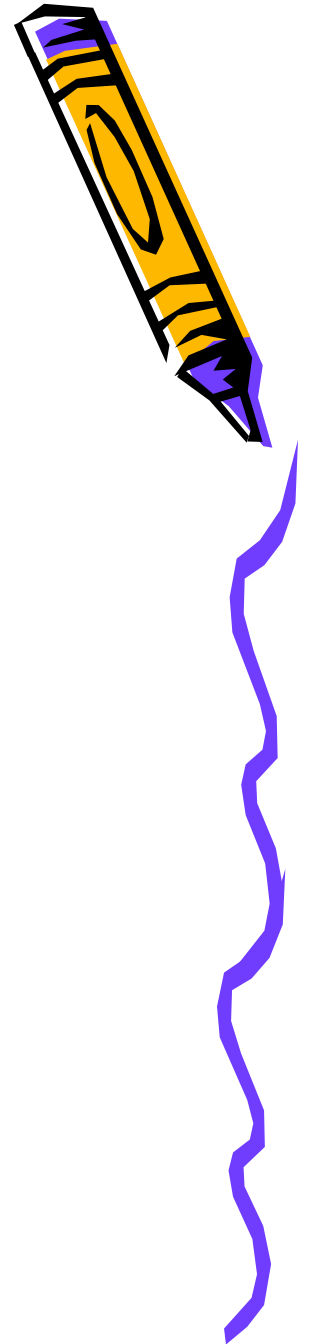



	2002 CHF			2003 CHF		
	Dépenses	Recettes	Solde	Dépenses	Recettes	Solde
<b>I.HOPITAL</b>						
Médicaments, consommables, petit matériel	130'900	183'255		126'537	173'909	
Personnel	92'163			106'859		
Exploitation(Bâtiments,véhicules,électricité,bureau)	122'670			91'051		
Subventions		29'306			20'654	
Autres recettes ( dons, intérêts, etc)		8'532			11'683	
<b>TOTAL</b>	<b>345'733</b>	<b>221'093</b>	<b>-124'640</b>	<b>324'447</b>	<b>206'246</b>	<b>-118'201</b>
<b>II.CTA HIV</b>						
Médicaments, consommables labo	92'598	52'672	<b>-39'926</b>	154'627	75'918	<b>-78'709</b>
<b>TOTAL HOPITAL GENERAL</b>	<b>438'331</b>	<b>273'765</b>	<b>-164'566</b>	<b>479'074</b>	<b>282'164</b>	<b>-196'910</b>
<b>ACTIVITES HORS EXPLOITATION</b>						
Bourses diverses	3'400	0	-3'400	2'375	0	-2'375
Développement communautaire	2'922	1'626	-1'296	3'379	298	-3'081
Hydraulique villageoise	7'473	2'204	-5'269	9'447	3'860	-5'587
Appui scolaire, location manuels, bibliothèque	112	0	-112	834	430	-404
Artisanat	4'465	5'473	1'008	5'933	11'572	5'639
Espace Avenir Femmes de Petté	27'118	9'991	-17'127	31'993	20'058	-11'935
<b>TOTAL ACTIVITES HORS EXPLOITATION</b>	<b>45'490</b>	<b>19'294</b>	<b>-26'196</b>	<b>53'961</b>	<b>36'218</b>	<b>-17'743</b>
<b>DEFICIT TOTAL</b>			<b>-190'762</b>			<b>-214'653</b>

AVENIR :

?

